Codice	**STL8006**
Descrizione	Busta adesiva portadocumenti - senza stampa - DL (22,8 x 12 cm) - carta - trasparente - Eco - Starline - conf. 250 pezzi
PartNumber	X190001
UMV	1

Descrizione Estesa

Buste adesive portadocumenti STARLINE interamente IN CARTA, permettono di smaltire il cartone differenziando la raccolta senza dover staccare la busta sovrapacco. La parte frontale è in carta-cristallo trasparente riciclabile, composta da fibre naturali macroscopiche. Adesivo termoresistente speciale per carta riciclabile è conforme alle norme NF Ambiente per le buste postali. Materie prime provenienti da risorse rinnovabili, carta realizzata con cellulosa kraft sbiancata senza l'uso di cloro. Tutti i componenti utilizzati per queste buste sono conforme agli ultimi sviluppi delle normative Reach della Commissione Europea.

Caratteristiche di questo prodotto:
Codice: STL8006
Tipologia di prodotto: Buste portadocumenti in carta
Formato interno: 228x120mm
Formato contenuto: A4 piegato in 3
Senza stampa
Confezione da 250 buste

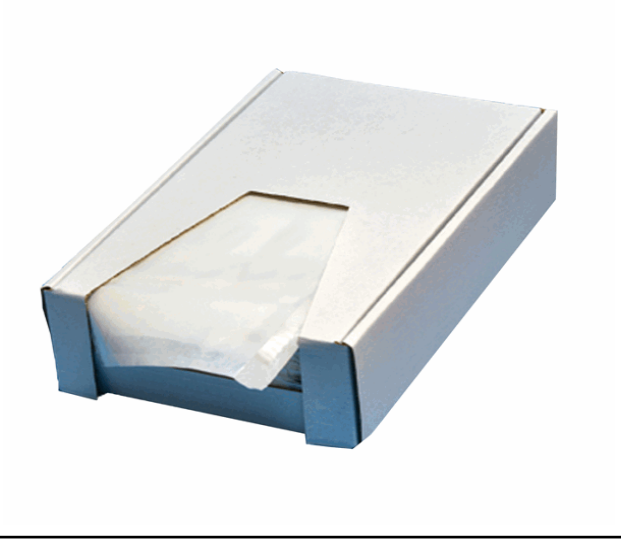

Dati Logistici

h	5,00	cm
l	25,00	cm
p	16,50	cm
	1.004,00	g
cf	4	pz
im	1	pz

pz 8025133108067
cf 8025133108074
im

Dati di Vendita

Venduto a conf.	**Sì**
Nr pezzi x conf.	250
Consegna Diretta	**No**
Articolo Green	**No**

Certificazioni

Caratteristiche

Colore	Trasparente
Materiale	Carta
Tipologia	Buste adesive
Formato utile	DL (22,8x12cm)
Utilizzi	Portadocumenti
Apertura	Lato lungo
Quantità per confezione	250 pezzi